

Agenzia delle Entrate
CATASTO FABBRICATI
Ufficio Provinciale di
Milano

Dichiarazione protocollo n. MI0176685 del 11/05/2022

Comune di Milano

Via San Brunone

civ.

Identificativi Catastali:

Sezione:

Foglio:

Particella:

Subalterno:

Isritto all'albo:
Geometri

Prov. Milano

N.

Planimetria

Scheda n. 1

Scala 1:200

MAPP. 282

CORTILE di
PROPRI

MAPP. 279

MAPP. 478

10 metri

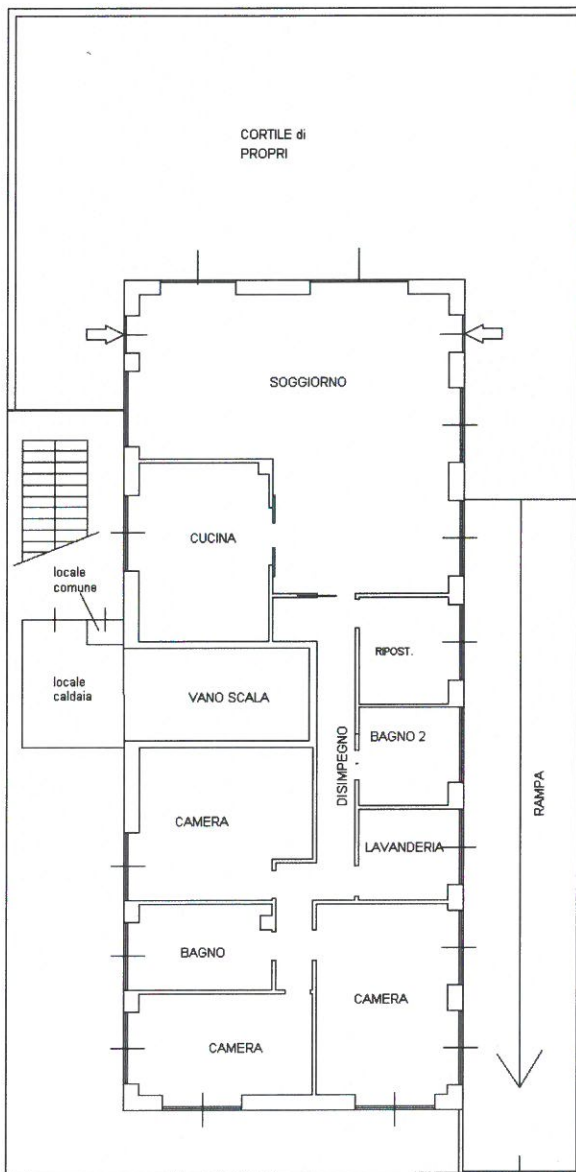

locale
comune

locale
caldaia

SOGGIORNO

CUCINA

VANO SCALA

CAMERA

BAGNO

CAMERA

RIPOST.

BAGNO 2

LAVANDERIA

DISIMPEGNO

RAMPA

MAPP. 260

VIA SAN BRUNONE

